Прадедушка ученицы 2 класса Шатуновой Анны

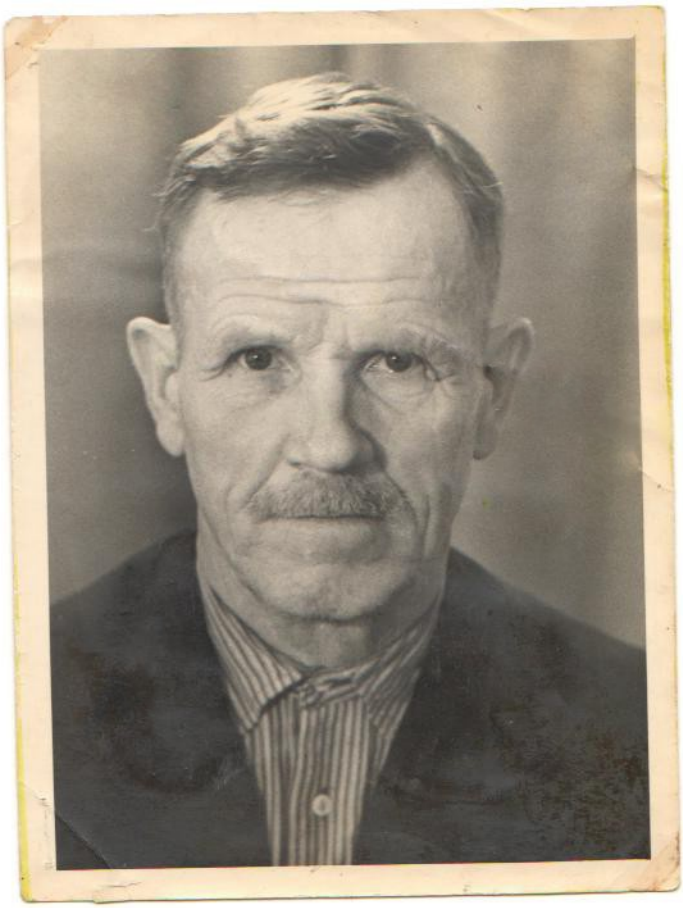

Коновалов Иван Степанович (08.09.1898г. – 24.03.1982г.), красноармеец, спинтовый пулеметчик.

Выписка из архива из наградного листа от 29.07.1947г.:

«…Участвовал в боевых действиях в Великой Отечественной Войне с февраля 1942 года до 29 марта 1942 года в Брянском направлении. В боях при штурме села Веснины Калужской области был тяжело ранен пулей в левую руку с повреждением костей кисти. С 29 марта по 21 апреля 1942г. находился на излечении в эвакуационном госпитале. В июле 1942 года комиссией госпиталя был признан непригодным к военной службе.

За полученное ранение и за пролитую кровь в боях за Советскую Родину в войне 1941-1945 г.г. удостоен правительственной награды «Орден Слава III степени»».